

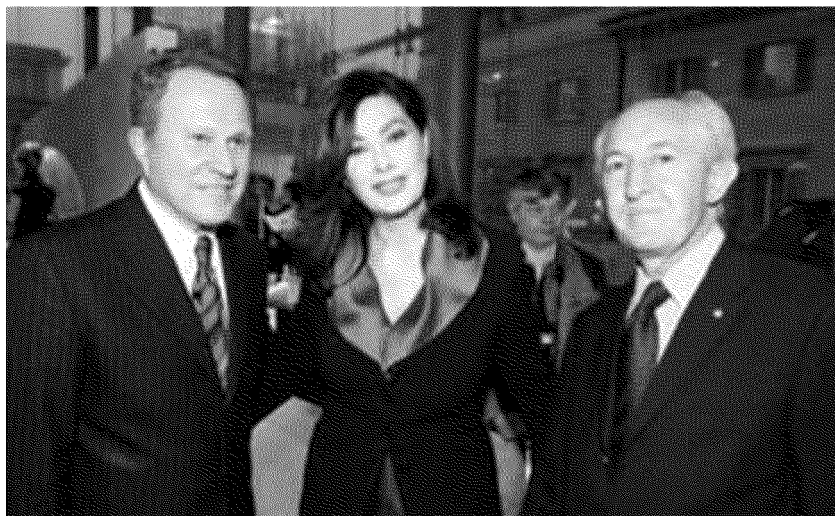

Beato tra le donne Carlo Rossella



Protagonisti Da sinistra Sergio Valente, Edwige Fenech e Giulio Maira



Estimatrice Janet de Nardis

Nell'Open **Colonna** al Palazzo delle Esposizioni la vendita di beneficenza

Le uova di Pasqua firmate per aiutare la ricerca



Tosca D'Aquino

■ Quarantacinque tra scultori, pittori e interior designer per disegnare uova di Pasqua uniche e benefiche. Sono arrivati in tanti l'altra sera all'Open **Colonna**, il ristorante dell'omonimo chef all'ultimo piano del Palazzo delle Esposizioni per ammirare le opere e, soprattutto, per aiutare la ricerca scientifica (nel campo della neurochirurgia), condotta dall'Associazione **Atena Onlus** fondata dal professor **Giulio Maira**. Padrone di casa **Sergio Valente** che ha ideato nel 2002 l'iniziativa «L'arte nell'uovo di Pasqua».



Federici e Ripa di Meana



Paolo Turchi e la Russo

Colpiti dal «Butterfly Egg» in plastica fuxia firmato da Marzia Mosconi, il candidato alle europee per il Pdl, **Clemente Mastella**, e l'attrice **Tosca D'Aquino**. Sempre attorniato da belle donne Car-



Clemente Mastella



Patrizia Pellegrino

lo Rossella, testimonial dell'evento assieme a **Edwige Fenech**. La sempre frizzante **Patrizia Pellegrino** non s'è persa un flash. Lontana dalla Fattoria anche **Marina Ripa di Meana** ha sfoggiato la sua solita verve. Insolita presenza mondana per la coppia **Enzo Paolo Turchi-Carmen Russo**.

Tra le affezionate della manifestazione **Tosca D'Aquino**, **Arianna Marchetti**, **Marisela Federici**, **Janet de Nardis**. A «sbirciare» tra le uova artistiche anche **Milly Carlucci**, **Nadia Rinaldi**, **Sonia Grey**, **Ivonne Sciò**.

Kat. Per.

Fotoservizio Pizzi